ELLE

NOUVEAU PRIX 2€

HEVEUX
COIFFURES D'ÉTÉ
3 MN CHRONO

ATCH MODE
XI-ROBE OU
NI-SHORT ?

ZÉRO
OMPLEXE
ONDE ET BIEN DANS
ON CORPS

CO, PIMENT ET
BES FRAÎCHES
RECETTES FACILES
THAÏLANDE

TEST
ALLEZ-VOUS
FAIRE L'AMOUR
CE SOIR ?

Marion
Cotillard
GLAMOUR À
LA PLAGE

SPÉCIAL CORSE
ESTOS, BARS, SORTIES, SHOPPING...
ÉCOUVREZ LES MEILLEURES
DRESSES DE L'ÉTÉ

HEBDOMADAIRE. 16 JUILLET 2010
M 01648 - 3368 - F: 2,00 €

CET ÉTÉ, NE RATEZ PAS...

LE LIEU | LES EXPOS | LE MUST-HAVE | LES SORTIES

5 FASHION SPOTS

Avis aux fashionistas en escale à Saint-Florent ! Le petit port compte une nouvelle « shopping place » au charme typique. Dans le quartier du Furnellu, cinq boutiques ont pris place au pied de l'ancienne demeure centenaire de la famille Tavera. Sol pavé, voûtes et marques stylées, c'est un lieu de plaisir chic et shop. Chez Baliverne et Osana, on trouve les modèles de deux créatrices corses aux inspirations lointaines. La boutique Corlita mise sur le fait-main et le naturel. On adore aussi le magasin Les Baigneuses et ses beaux modèles de maillots italiens : Parah, Pin Up Star, Poisson d'amour... Côté accessoires, Les Baigneuses en pincent pour les Gla Gla Shoes, les plus légères des baskets tendance.

■ **Boutiques Baliverne, Calandria, Corlita, Osana et Les Baigneuses, Saint-Florent (2B). Tél. : 04 95 37 73 36.** A. P.

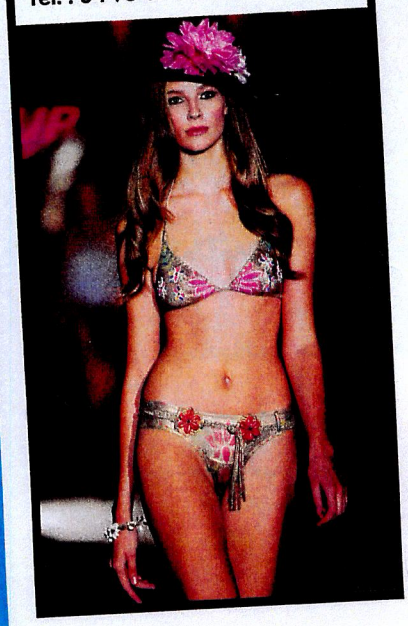

TOUS À L'EAU !

L'eau de Calvi, on aime s'y baigner. Désormais, elle existe aussi en parfum ! Un jus très frais, à base d'immortelle, de cédrat et d'herbes du maquis. A rapporter absolument (75 € les 100 ml) !

■ **Casanera. 3, boulevard Wilson, Calvi (2B). Tél. : 04 95 38 94 27.** A.P.

DES MUSÉES RELIFTÉS

C'est l'été des musées ! Le musée d'Histoire de Bastia rouvre ses portes. Dans les salles de l'ancien palais des gouverneurs génois, on plonge dans l'histoire tumultueuse de la ville, sa richesse artistique. A Ajaccio, le musée Fesch, rebaptisé Palais Fesch-musée des beaux-arts présente sous un jour nouveau la plus prestigieuse collection d'art italien visible en France après celle du Louvre : Botticelli, Véronèse, Titien...

■ **Musée de Bastia. Place du Donjon, la Citadelle, Bastia (2B). musee-bastia.com Plein tarif : 5 €.**

■ **Palais Fesch. 50-52, rue du cardinal Fesch, Ajaccio (2A). Tél. : 04 95 21 48 17. www.musee-fesch.com - Plein tarif : 8 €. Tarif réduit : 5 €.** AMANDINE PLACE

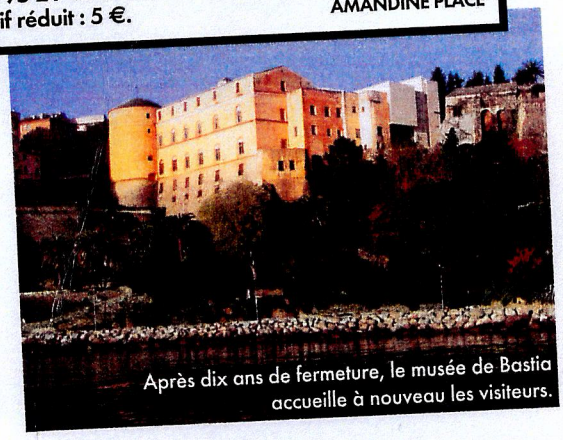

Après dix ans de fermeture, le musée de Bastia accueille à nouveau les visiteurs.

✔ **En mer.** Grâce à l'équipe d'Acqua Vanua, on découvre les rivages corses à bord d'une embarcation polynésienne. **Tél. : 06 12 85 66 39 ou www.acquavanua.com**

✔ **Dans les galeries.** La Corée du Sud est l'invitée des rencontres d'art contemporain de Calvi. A la citadelle, jusqu'au 31 août.

✔ **Au théâtre.** Sartène inaugure son théâtre de verdure, avec 400 places pour des manifestations à ciel ouvert. **Tél. : 04 95 77 15 40.**

✔ **En ville.** Pour frissonner en plein été, on suit une « Légendine », visite entre lieux insolites et fantômes du passé. Brrr ! **Tél. : 04 95 54 20 40.**

✔ **Au marché.** Celui de Porticcio rassemble des producteurs locaux soucieux de naturel. Un jeudi matin sur deux, au forum des Marines. **Tél. : 04 95 25 10 09.**

✔ **Au spectacle.** Chants polyphoniques et représentations dans la rue c'est gratuit, et c'est chaque semaine à Bonifacio. En haute ville et sur la Marine. **Tél. : 04 95 73 11 88.** A

Les Iles sanguinaires rendues à la nature, c'est le but de l'opérati Grand Site. A la pointe de la Parata, on part à la rencontre du goéland leucophé, du cormoran huppé et autre balbuzard pêcheur... Tél. : 04 95 51 53 03.